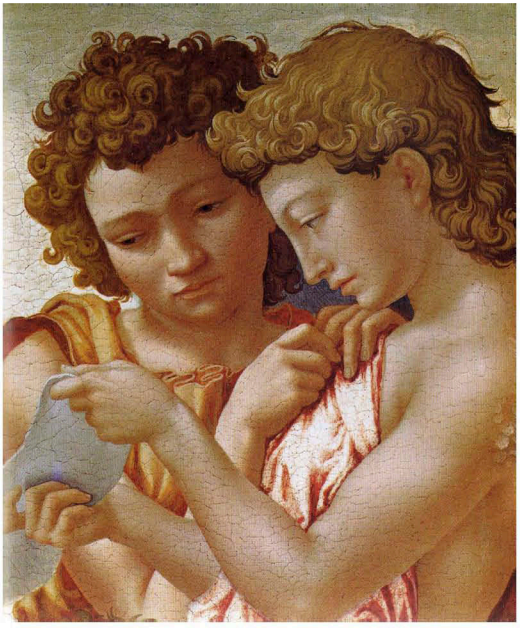

Incontri d'arte

CORSO BASE DI STORIA DELL'ARTE

- PRIMO CICLO -

dalle Origini al Rinascimento

Tutti i LUNEDÌ
dal 10 ottobre al 19 dicembre 2011
ore 20.30

c/o la sala riunioni sita sulla palestra
della Scuola elementare di Maron di Brugnera
via IV Novembre, 4/6

Info ed iscrizioni
dal Lunedì al Giovedì dalle 18.00 alle 20.00 Tel. 328 8339064
blogterramater.it info@blogterramater.it

Lunedì 10 ottobre
Preistoria e civiltà antiche

Lunedì 17 ottobre
Arte Greca e Ellenismo: l'architettura

Lunedì 24 ottobre
Arte greca e Ellenismo: la scultura

Lunedì 7 novembre
Arte romana

Lunedì 14 novembre
Arte paleocristiana e bizantina

Associazione di Promozione sociale

Terra Mater

con il Patrocinio del Comune di Brugnera

Lunedì 21 novembre
Arte romanica e gotica

Lunedì 28 novembre
La nascita dell'arte italiana: il Duecento

Lunedì 5 dicembre
Il Trecento e la pittura fiamminga del Quattrocento

Lunedì 12 dicembre
Il Rinascimento: nascita e diffusione

Lunedì 19 dicembre
Il Rinascimento maturo

I partecipanti riceveranno il materiale didattico del corso