Associazione di Promozione Sociale Terra Mater

Comune di Brugnera

CAFFE LETTERARIO

ZORZETTIG

BOTTEGA SpA

Donne nell'Arte

Vicende, opere, documenti e curiosità di maestre della pittura

"...il nome di una donna fa star in dubbio
sicchè non si è vista l'opra..."

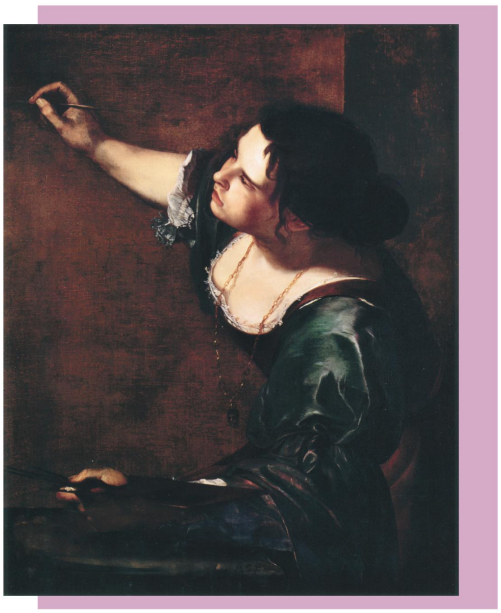

Giovedì 9 marzo 2017

Artemisia Gentileschi

La forza estrema della passione

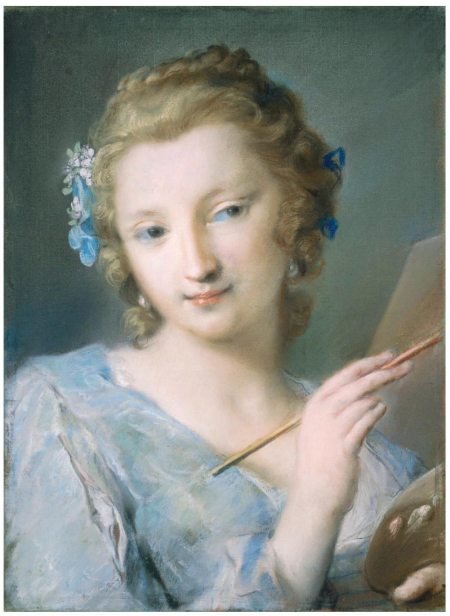

Giovedì 16 marzo 2017

Rosalba Carriera

I delicati pastelli della prima pittrice d'Europa

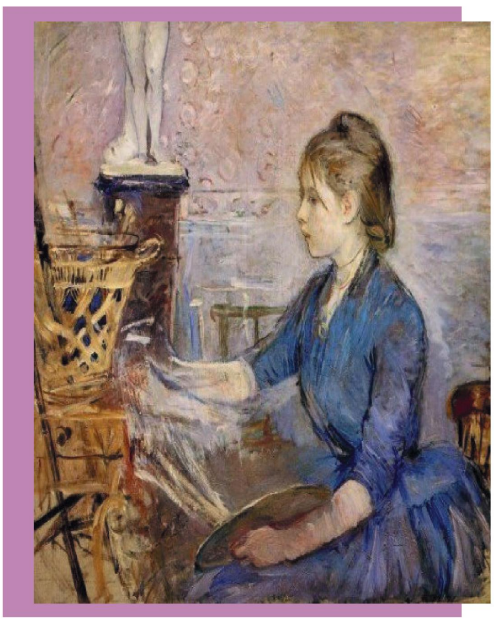

Giovedì 30 marzo 2017

Berthe Morisot

Una donna impressionista

ore 20:30

"Caffè Letterario Villa Varda"-via Villa Varda, 7 Brugnera (PN)

Info ed iscrizione incontri

www.blogterramater.it - info@blogterramater.it - Tel. 328 8339064

L'iniziativa è riservata ai soci Terra Mater (tessera annuale € 5,00). Contributo sociale per serata € 5,00.
I neo-tesserati saranno omaggiati del contributo di partecipazione per il primo incontro.

...e l'arte ispira la cucina del Caffè Letterario con menù a tema

info@caffeletterariovillavarda.it - Tel. 333 4433722