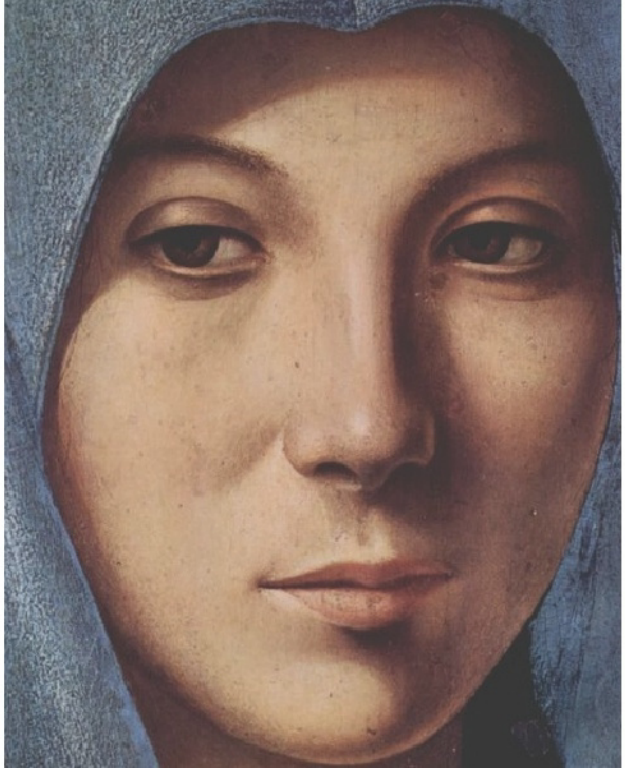

'500

Dialogo con la pittura

Incontri d'Arte

"Il cosmo, l'uomo, il pensiero, l'arte"

Relatrice
dr.ssa Maria Marzullo

Associazione di Promozione Sociale Terra Mater

Comune di Brugnera

Banca della Marca
Filiale di Maron di Brugnera

martedì 14 novembre 2017 *Il Rinascimento. Un nuovo linguaggio dalle Fiandre all'Italia*

martedì 28 novembre 2017 *Piero della Francesca. La divina proporzione*

martedì 5 dicembre 2017 *Antonello da Messina. Un innovatore siciliano per Venezia*

martedì 12 dicembre 2017 *Andrea Mantegna. La nuova visione dell'arte*

martedì 19 dicembre 2017 *Sandro Botticelli. Un raffinato artista alla corte del Magnifico*

ore 20.30

palestra della scuola elementare (sala riunioni) - accesso via IV Novembre 4/6 Maron di Brugnera (PN)

Info e prenotazioni www.blogterramater.it - assterramater@gmail.com - Tel. 328 8339064

L'iniziativa è riservata ai soci Terra Mater (tessera annuale € 5,00). Contributo sociale per incontro € 5,00.

L'iniziativa si terrà al raggiungimento dei 15 partecipanti.