APPUNTAMENTI

IN CITTA'

NEW ENTRY A CINEMAZERO

Nuovo film di Cannes a Cinemazero: in sala Pasolini (alle 19.30 e alle 21.30), "La guerra è dichiarata", di Valérie Donzelli, splendida storia che porta sullo schermo il vero calvario e la malattia del figlio della Donzelli. Gli altri film della giornata: in sala Totò, alle 16.30, "Molto forte, incredibilmente vicino", di Stephen Daltry; alle 19 e alle 21, "Cosmopolis", di David Cronenberg.

TORNA ALLO IAL "IMPRENDERO'"

Allo Ial, in viale Grigoletti, con ingresso gratuito, nuovo incontro del ciclo "Imprenderò". Oggi, dalle 18 alle 22, il consulente e ricercatore Maurizio Massaro parlerà sul tema "Cambiare strategia, ovvero ripensare il proprio modello di business per sopravvivere e crescere". Info e iscrizioni: 0434 505411.

NUOVO CORSO ALLA SCUOLA DELL'ATTORE

"Schiele o la tragedia dell'arte" è il titolo del corso di approfondimento di teatro danza, con esercitazioni ritmiche individuali e collettive, che si terrà alla Scuola sperimentale dell'attore da oggi al 13 giugno (costo 200 euro). Info: 0434 520074.

PROPOSTE ESPOSITIVE

Nella sede della Provincia, "Foto Maniaci". Alla galleria Parco, la collettiva "Contemporaneamente". Nel parco del castello di Torre,, la collettiva di land art Humus Park. Alla galleria Parco2 di via Bertossi, "Italo Zannier, la sfida della fotografia". A Cinemazero, la fotomostra "Il lavoro delle donne", a cura del circolo fotografico La Finestra di Porcia. Al museo di storia naturale, fotomostra di Luciano Gaudenzio sulle Dolomiti Friulane. Alla galleria Sagittaria (Casa dello studente), antologica del grafico Klaus Karl Mehrkens. Nella sala espositiva della biblioteca civica, "Vibrazioni" di Flavio Val. All'ospedale Santa Maria degli Angeli, organizzata dal Lions Club, la mostra di incisioni "Arte in corsia" (opere di Edo Janich e Laureen Crossman). Nel chiostro della biblioteca civica, mostra degli elaborati del progetto "Pordenone fra bellezza, acque, verde". Alla galleria Parco (Villa Galvani), l'esposizione permanente "Novecento", 250 opere della collezione civica di arte moderna.

MASSOTERAPIA IN VIA UDINE

A Pordenone, in via Udine 65/a (telefono 339 3738412), nello studio "Armonia benessere" di Lucia Terrezza, sedute di massoterapia (metodo di estetica avanzata).

SU CIMA DA CONEGLIANO

Incontro d'arte a Villa Varda

Nuovo appuntamento stasera alle 20.30, al Cantinon di Villa Varda, con la rassegna "Estate d'arte in Villa", organizzata dall'associazione Terra Mater di Brugnera. Si parlerà di un grande pittore cresciuto non lontano da queste parti, Cima da Conegliano. Cima è considerato interprete sublime della scuola veneziana. Nella Venezia capitale dell'arte europea tra 400 e 500, questo autore si rende interprete di una pittura equilibrata e armonica nel disegno e nell'uso del colore. Seppure vissuto all'ombra di grandi maestri a lui contemporanei quali Bellini, Vivarini e Giorgione, questo protagonista dello scenario culturale veneziano e veneto regala composizioni paesaggistiche e religiose di grande suggestione. Ai giorni nostri la sua fama soffre della contemporaneità dei menzionati maestri, ma il suo operato si fa testimone del passaggio di un artista non solo ristretto in ambito provinciale. *(r.p.)*

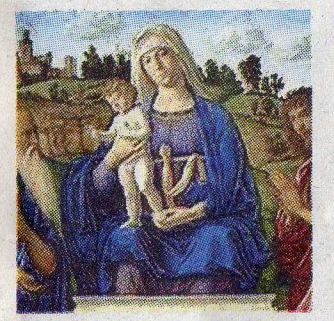

©RIPRODUZIONE RISERVATA

Brugnera, Villa Varda, a cura di Terra Mater
Alle 20.30 si parla di Cima da Conegliano

NUMERI UTILI

Ospedale di Pordenone	tel.0434-399111
Asl	tel. 0434-369111
Presidio di Sacile	tel. 0434-7361
Presidio di Maniago	tel. 0427-735111
Cro di Aviano	tel. 0434-659111
Ospedale di Spilimbergo	tel. 0427-595595
Guardia medica Spilimbergo	tel. 0427-595513
Ospedale di San Vito	tel. 0434-8411
Guardia medica San Vito	tel.0434-841295
Croce Rossa	tel. 0434-523109-21296
Tribunale del malato	tel. 0434-399237
Centro antiveleni	

L'INIZIATIVA

Al via domani Etica-mente con tanti ospiti famosi
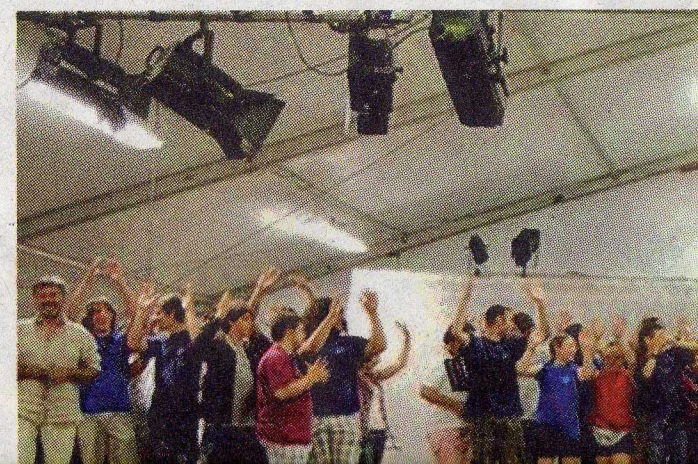
Con il prologo di domani, un parterre di ospiti d'eccezione – Giuliana Sgrena, Banda Osiris, Maurizio Pallante, don Di Piazza, Marco Bobbio, Ginevra Di Marco - e un programma sul tema "Il corpo sequestrato", torna, la decima edizione di Etica-mente, dislocata fino al 10 giugno tra Cintello, cuore pulsante degli eventi, Portogruaro, Concordia Sagittaria e Fossalta di Portogruaro. Organizzata dall'omonima associazione, la manifestazione punta i fari sul diritto alla salute. Cosa succede quando questo bene comune viene considerato un servizio, i